3 Chambre à coucher Villa in Orihuela Costa

Ref: RP135820

Prix 595.000€

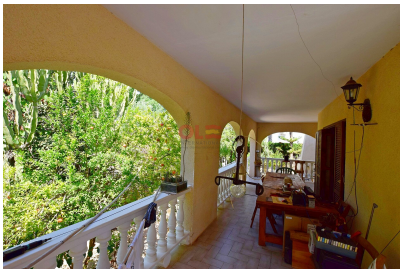

Genre de la maison : Villa	**Piscine :** Aucun	**Surface habitable :** 160 m²
Localité : Orihuela Costa	**Jardin :** Privé	**Surface du terrain :** 3719 m²
Domaine : Villamartin	**Orientation :** Sud-est	**l'Aéroport :** 53 km.
Chambres : 3	**Vues :** Au jardin privé	**Ville :** 1 km.
Salles de bains : 2	**Stationnement :** Garage	**Golf :** 500 m.

- ✓ 1 heure de route de l'aéroport de Murcie
- ✓ Proche des transports en commun
- ✓ Moins de 1 heure à l'aéroport d'Alicante
- ✓ À distance de marche des restaurants et des magasins
- ✓ Débarras
- ✓ Proche des centres commerciaux, restaurants et autres services
- ✓ Air conditionné
- ✓ Près du terrain de golf
- ✓ Moins de 5 km. de la mer
- ✓ A distance de marche de la place Villamartin
- ✓ Cuisine d'été
- ✓ Terrasse
- ✓ Armoires encastrées
- ✓ Proche des écoles internationales
- ✓ Proche des commodités
- ✓ Parois de douche
- ✓ Cheminée

Villa spacieuse à rénover à Villamartín.
Cette maison de 160 m2 sur deux étages sur un terrain de 1 000 m2 dispose de 3 chambres, 2 salles de bains, salon avec cheminée, grande cuisine indépendante, 2 salles de bains et un porche avant et latéral orienté sud-ouest.
Le rez-de-chaussée dispose d'un garage et d'un débarras.
A quelques mètres des commerces et autres services, à 5 minutes à pied du club de golf et de la Plaza de Villamartín.
A 10 minutes en voiture des autres terrains de golf, du centre commercial Zenia Boulevard et des plages d'Orihuela Costa.