3 dormitori Chalet indipendente in Fuente Alamo

Ref: NP130895

Prezzo da 252.000€

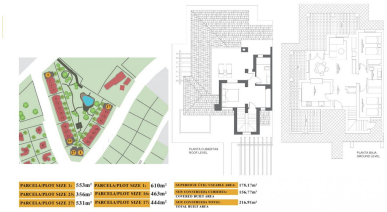

Tipo di alloggio : Chalet indipendente

posizione : Fuente Alamo

dormitori : 3

servizi igienici : 2

giardino : privato

orientamento : questo

vista : N / A

parcheggio : Parcheggio comunitario

abitazione : 217 m²

trama : 356 m²

- ✓ terrazzo

CASA BIFAMILIARE CHIAVI IN MANO A FUENTE ALAMO, MURCIA Case a schiera residenziali, ville unifamiliari e case bifamiliari a Fuente Álamo, Murcia. Ci sono sette diversi modelli di case tra cui scegliere, progettati per soddisfare i gusti di tutti. Design rustici combinati con materiali di alta qualità e un focus sul confortevole spazio abitativo ce n'è per tutti i gusti. I residenti di questa comunità privata di case belle e spaziose potranno anche godere dei propri giardini e piscine comuni. Questa casa bifamiliare dal design insolito dispone di 3 camere da letto e 2 bagni, cucina separata, soggiorno con porte finestre che conducono al portico coperto e terrazza sul tetto semicoperta. Hai la possibilità di una piscina privata a un costo aggiuntivo. Fuente Álamo de Murcia è una città e un comune nella regione di Murcia, nel sud della Spagna. Si trova 22 km a nord-ovest di Cartagena e 35 km a sud-ovest di Murcia. La città si trova nel bacino del Mar Menor, circondata dai monti Algarrobo, Los Gómez, Los Victorias e Carrascoy. L'acqua di queste montagne scorre nella Rambla de Fuente Álamo e poi nel Mar Menor. Fuente Álamo si trova a 30 minuti dall'aeroporto di Murcia - Corvera.