3 Спальня Отдельный дом in Fuente Alamo

Ref: NP130895

Цена от 252.000€

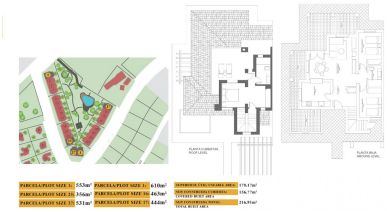

Тип недвижимости : Отдельный дом

Расположение : Fuente Alamo

Спальни : 3

Ванная : 2

Сад : Частный

Направленность : Восток

Виды : N/A

Парковка : Общественная парковка

Жилая площадь : 217 m²

Участок : 356 m²

- ✓ Терраса

ГОТОВАЯ К ПРОДАЖЕ ДВУХЭТАЖНАЯ ВИЛЛА В ФУЭНТЕ АЛАМО, МУРСИЯ Жилой комплекс таунхаусов, самостоятельных и отдельно стоящих вилл в Фуэнте-Аламо, Мурсия. На выбор предлагаются семь различных моделей домов, разработанных на любой вкус. Дизайн в деревенском стиле в сочетании с высококачественными материалами и акцентом на комфортное жилое пространство - здесь найдется что-то для каждого. Жители этого частного поселка, состоящего из красивых, просторных домов, также смогут наслаждаться собственными общими садами и бассейнами. Эта двухэтажная вилла необычного дизайна имеет 3 спальни и 2 ванные комнаты, отдельную кухню, гостиную с дверями патио, ведущими на крытое крыльцо и полукрытую террасу на крыше. Возможность установки частного бассейна за дополнительную плату. Фуэнте-Аламо-де-Мурсия - город и муниципалитет в регионе Мурсия, на юге Испании. Он расположен в 22 км к северо-западу от Картахены и в 35 км к юго-западу от Мурсии. Город лежит в бассейне реки Мар Менор, окруженной горами Альгарробо, Лос-Гомес, Лос-Викториас и Карраской. Вода с этих гор стекает в Рамбла-де-Фуэнте-Аламо, а затем в Мар-Менор. Фуэнте-Аламо расположен в 30 минутах езды от аэропорта Мурсия - Корвера.