# 2 Спальня Бунгало in Torrevieja

Ref: NP136058

**Цена от 275.200€**

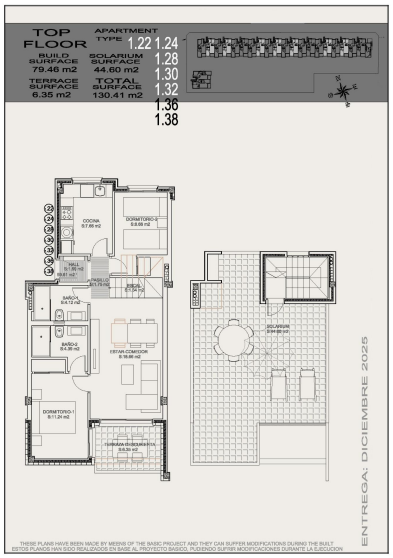


**Тип недвижимости :**
Бунгало

**Расположение :** Torrevieja

**Спальни :** 2

**Ванная :** 2

**Жилая площадь :** 79 m²

- ✓ Сауна
- ✓ Терраса

Новый жилой комплекс в Торревьехе, всего в 1 км от моря Современные апартаменты с 2 и 3 спальнями Расположенный в оживленном районе Альтос-дель-Соль в Торревьехе, этот новый жилой комплекс предлагает разнообразные варианты апартаментов с 2 и 3 спальнями. На первых этажах расположены частные сады, а на верхних этажах - частные солярии для эксклюзивного отдыха на свежем воздухе. Кроме того, в комплекс входит один таунхаус, предназначенный для тех, кто ищет дополнительное пространство и уединение. Каждая единица жилья включает в себя подземное парковочное место, а в качестве дополнительной опции предлагаются кладовые помещения. Просторные общественные зоны и удобства для всей семьи Жилой комплекс отличается продуманной планировкой и просторными коммунальными зонами, а также ландшафтными садами, создающими спокойную обстановку. Семьи могут наслаждаться большим общим бассейном с выделенной детской зоной, идеально подходящим для отдыха и общения под теплым средиземноморским солнцем. Комплекс расположен примерно в 1 км от пляжа Плайя-де-Лос-Локос, что обеспечивает удобный доступ к пляжу для жителей. Высококачественная отделка и энергоэффективные характеристики Эти дома отличаются высоким качеством отделки и вниманием к деталям. Каждый дом оснащен фотоэлектрической системой солнечных батарей мощностью 600 Вт, что обеспечивает экологически чистое энергоснабжение. Дополнительные функции премиум-класса включают встроенные барбекю в соляриях, бронированные входные двери, встроенные шкафы с внутренней отделкой, мебель для ванных комнат с душевыми экранами и полы с подогревом в ванных комнатах, обеспечивая комфорт и стиль в каждом уголке. Идеальное расположение вблизи услуг и достопримечательностей Этот комплекс расположен вблизи всех основных услуг, что делает его удобным местом как для постоянных жителей, так и для тех, кто ищет дом для отдыха. Альтос-дель-Соль известен своим хорошо развитым районом с местными магазинами, ресторанами и развлекательными заведениями в нескольких минутах ходьбы. Аэропорт Аликанте-Эльче находится в 45 минутах езды (43 км), а торговый центр Habaneras - всего в 3 км. Насладитесь средиземноморским стилем жизни Торревьеха Торревьеха, расположенная на юге Аликанте, предлагает квинтэссенцию средиземноморского образа жизни. Здесь более 300 солнечных дней в году, а среднегодовая температура составляет 20ºC, поэтому жители могут наслаждаться прекрасной погодой круглый год. Город славится своей богатой гастрономией, в которой присутствуют свежие ингредиенты как с моря, так и с местных ферм. Кроме того, в Торревьехе есть живописные пляжи, набережные, музеи и множество развлечений, подходящих для семей с детьми, что обеспечивает образ жизни, наполненный отдыхом и расслаблением. Приезжайте исследовать Торревьеху Независимо от того, ищете ли вы оживленное приморское сообщество или спокойное уединение, этот комплекс предлагает уникальную возможность насладиться лучшим прибрежным очарованием Торревьехи. Оцените все, что может предложить этот прекрасный город - от теплого климата до богатого культурного и кулинарного наследия.

info@oleinternational.com www.oleinternational.com 0034 966 764 302