2 Спальня Бунгало in San Miguel de Salinas

Ref: NP136705

Цена от 219.900€

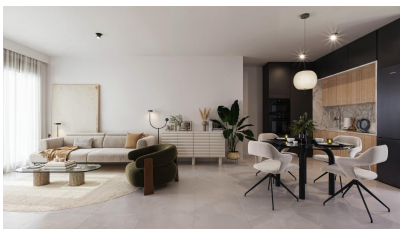

Тип недвижимости : Бунгало

Расположение : San Miguel de Salinas

Спальни : 2

Ванная : 2

Жилая площадь : 65 m²

- ✓ Сауна
- ✓ Терраса

Новые бунгало в Сан-Мигель-де-Салинас с 2 общими бассейнами Средиземноморский стиль жизни в окружении природы Откройте для себя этот современный жилой комплекс из новостройки в Сан-Мигель-де-Салинас, поселке на юге провинции Аликанте, в районе Вега-Баха-дель-Сегура. Этот очаровательный муниципалитет сочетает в себе близость к морю и спокойствие природы, что делает его идеальным местом как для постоянного проживания, так и для отдыха. Варианты жилья для любого стиля жизни Жилой комплекс предлагает апартаменты типа бунгало с 2 или 3 спальнями, распределенные по двум вариантам: Первый этаж с частным садом и кладовой Верхний этаж с частным солярием Каждый дом был спроектирован с учетом современных требований и функциональности, обеспечивая комфорт, естественное освещение и открытые пространства, чтобы наслаждаться средиземноморским климатом круглый год. Общие зоны для семейного отдыха Этот жилой комплекс полностью огорожен и располагает отличными общими зонами: 2 больших бассейна для взрослых и детей Более 2600 м² зеленых насаждений Детская игровая площадка Эти удобства делают жилой комплекс идеальным местом для семей, пар и пенсионеров, которые ищут высокое качество жизни в безопасной и спокойной обстановке. Современные материалы и энергоэффективность Дома построены из высококачественных материалов и имеют тщательную отделку: Полностью меблированная кухня Наружные столярные изделия с термомостиком и двойным остеклением Бронированная входная дверь Ванная мебель входит в комплект Предварительная установка кондиционеров в гостиной и спальнях Отличное расположение рядом с гольф-полями, пляжами и услугами Сан-Мигель-де-Салинас стратегически расположен недалеко от туристических и природных зон: Поля для гольфа Vistabella, Las Colinas и Campoamor менее чем в 10 км Пляжи Ориуэла-Коста в 11 км Лагуны Торревьеха и Ла-Мата всего в 8 км Торговый центр La Zenia Boulevard в 9 км Аэропорт Аликанте-Эльче в 58 км (35 минут на машине) Международный аэропорт Мурсии в 63 км (1 час на машине) Ваш новый дом на побережье Коста Бланка Эти дома представляют собой отличную возможность для тех, кто ищет качество, комфорт и удобное расположение. Свяжитесь с нами сейчас, чтобы получить более подробную информацию или записаться на посещение и сделать первый шаг к новой жизни на побережье Коста Бланка.